



Übersichtskarte  
zur Verordnung über den

# Naturpark Haßberge



 Naturparkgrenze  
(gemäß §2 Abs. 1 der Verordnung)

 Schutzzone (gemäß § 3 Abs. 1 Satz 2  
der Verordnung)

 Fläche zum Abbau von Bodenschätzen  
innerhalb der Schutzzone  
(gemäß § 8 Nr. 3 der Verordnung)

..... Landesgrenze

..... Regierungsgrenze

..... Grenzen der kreisfreien Städte  
und Landkreise

Maßstab 1 : 100 000  
0 1 2 3 4 5 km

Herausgeber: Bayerisches Staatsministerium für  
Landesentwicklung und Umweltfragen

Kartengrundlage: Topographische Karte 1:50 000, Blatt L 5728, L 5730, L 5928, L 5930, L 6128, L 6130  
Wiedergabe mit Genehmigung des Bayerischen Landesvermessungsamtes München Nr. 10905/84

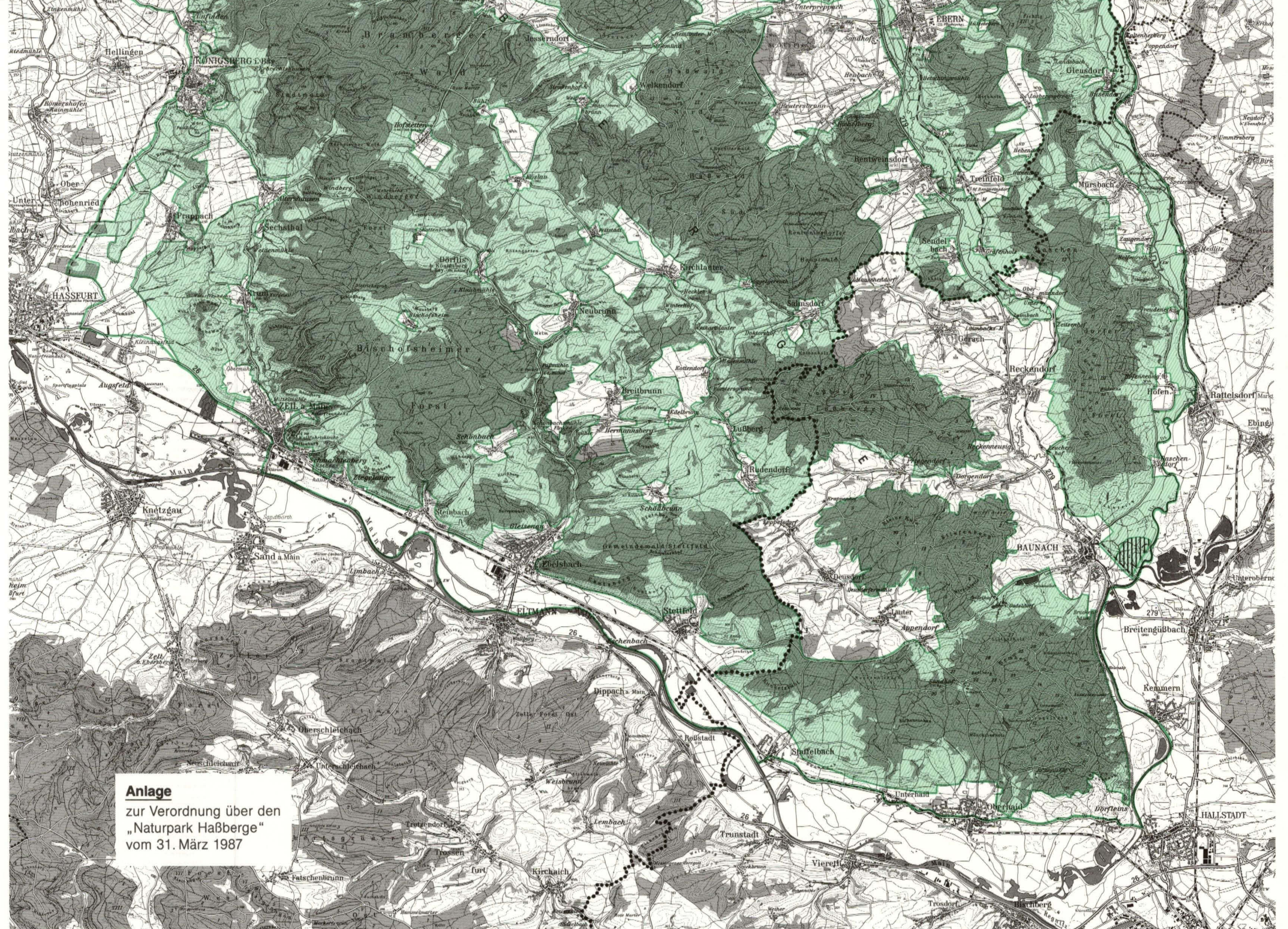

Anlage  
zur Verordnung über den  
„Naturpark Haßberge“  
vom 31. März 1987